

DEMONSTRACJA POSTĘPU – SZTUKA ARCHITEKTURY W SOSNOWCU W LATACH 1945-2017

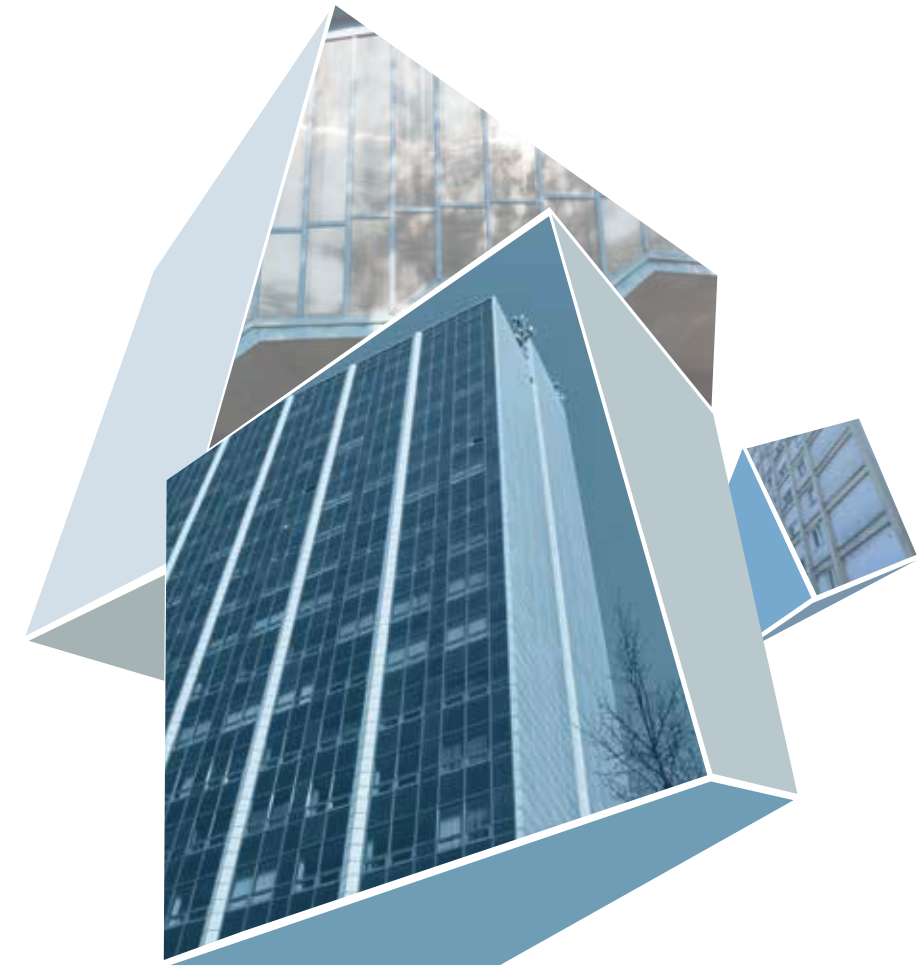

DEMONSTRACJA POSTĘPU
– SZTUKA ARCHITEKTURY
W SOSNOWCU
W LATACH 1945-2017



EXTRAVAGANCE

Autorzy zdjęć prezentowanych w katalogu

Zdzisław Biernaś (SMF): 30, 32, 52

Joanna Bratko-Lityńska (SMF): 34, 60

Ewa Chrapka (SMF): 53

Jerzy Chrapka (SMF): 51

Ireneusz Czechowicz (SMF): 19, 24

Ryszard Gęsikowski: 27, 28, 41, 43, 45, 63, 64

Małgorzata Malinowska-Klimek: 42, 44, 46, 47, 61, 67

Ewa Warchulińska-Dąbek: 2-5, 7-11, 13-15, 17, 18, 20, 21, 29, 31, 33, 35-38, 57, 58, 66, 68-71

zasoby Archiwum Urzędu Miejskiego w Sosnowcu: 6, 16, 26, 48, 50, 56, 59, 62, 65

zasoby Archiwum SCS-ZS: 40

zasoby Miejskiej Biblioteki Publicznej im. G. Daniłowskiego w Sosnowcu: 55

wykorzystane pocztówki z kolekcji Małgorzaty Malinowskiej-Klimek: 12, 22, 23, 25, 39, 54

Zdjęcia członków Stowarzyszenia Miłośników Fotografii wykorzystane na wystawie są częścią projektu, w ramach którego powstaje album fotograficzny „Sosnowiec w architekturze”.

Makiety prezentowane na wystawie zostały wykonane przez studentów Wydziału Architektury Politechniki Śląskiej w Gliwicach w ramach pracy dydaktycznej w czasie zajęć „Polska architektura współczesna XX i XI wieku a śląska szkoła architektury” pod kierunkiem dr. inż. arch. Ryszarda Nakoniecznego, a użyte przez Wydział Architektury Politechniki Śląskiej, za co składamy podziękowania na ręce Pana Dziekana dr. hab. inż. arch. Klaudiusza Frossa.

Podpisy pod zdjęciami na podstawie: R. Nakonieczny, *Architektura Sosnowca w latach 1945–2015. Wybrane zagadnienia 70-letniej tradycji*, [w:] *Sosnowiec. Obraz miasta i jego dzieje*, t. II, red. A. Barciak, A.T. Jankowski, Sosnowiec 2016, s. 385–419.

Składamy serdeczne podziękowania wszystkim administratorom budynków, w których wykonywane były zdjęcia prezentowane na wystawie.